SYNLAB
MEDICAL DIGITAL SERVICES

Nyt i Admin

December 2019

Logning i ADMIN

Når en klinik retter i klinikkens stamdata, registreres dette i Admin. Der registreres oplysninger om ydernummer, klokkeslæt, dato samt initialer for den person, der har foretaget rettelsen.

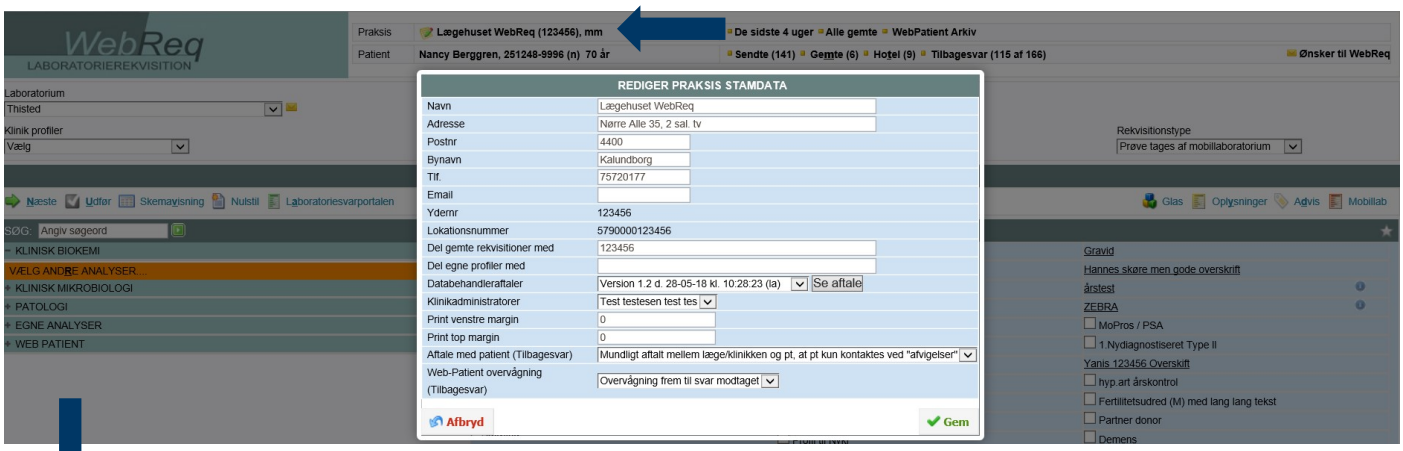

Kontakttelefonnummer i MobilLab

Det er nu valgfrit om kontakttelefonnummeret skal tilføjes.

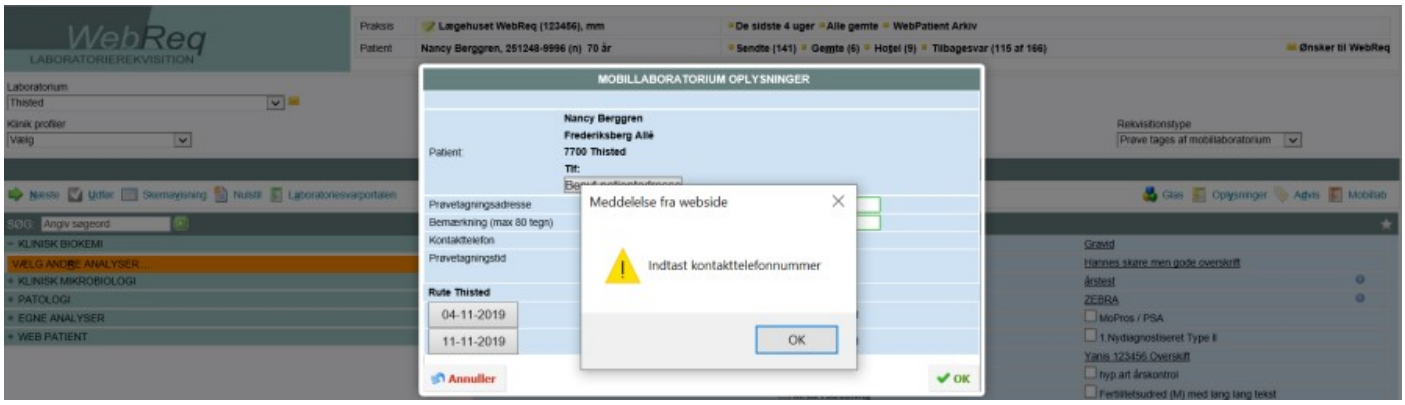

I MobilLab er der tilføjet en option i Dækningsområder, hvorvidt kontakttelefonnummer er påkrævet.

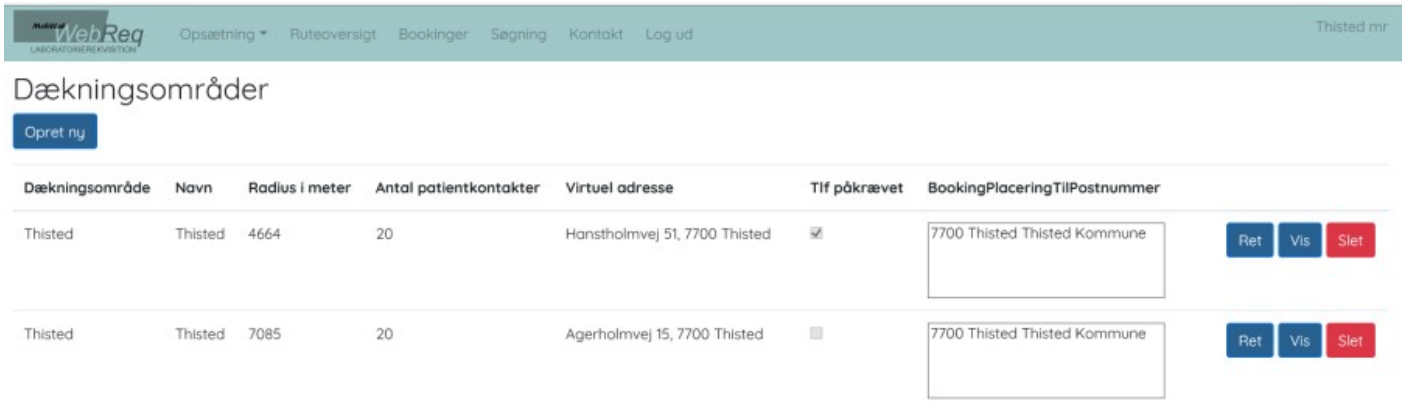

Dækningsområde	Navn	Radius i meter	Antal patientkontakter	Virtuel adresse	Tlf påkrævet	BookingPlaceringTilPostnummer	
Thisted	Thisted	4664	20	Hanstholmvej 51, 7700 Thisted	☑	7700 Thisted Thisted Kommune	Ret Vis Slet
Thisted	Thisted	7085	20	Agerholmvej 15, 7700 Thisted	☐	7700 Thisted Thisted Kommune	Ret Vis Slet

Ikke muligt at gemme eller lægge gamle Mobillab-rekvisitioner på hotellet

Ved opdateringen i juni blev det - ved en fejl - muligt at lægge mobillab rekvisitioner på Hotel. Denne mulighed er nu fjernet!

Mapping af analyser i Klinisk Biokemi

Når en klinik importerer en rekvisition med ukendte analyser, modtages et navn, som er søgebart. For at undgå dette er det muligt at oprette en Mapningstabel i Back-end.

I feltet **Andre koder, der skal mappes over til denne analyse fra andre lab** indsættes de koder, hvor en mapning er muligt.

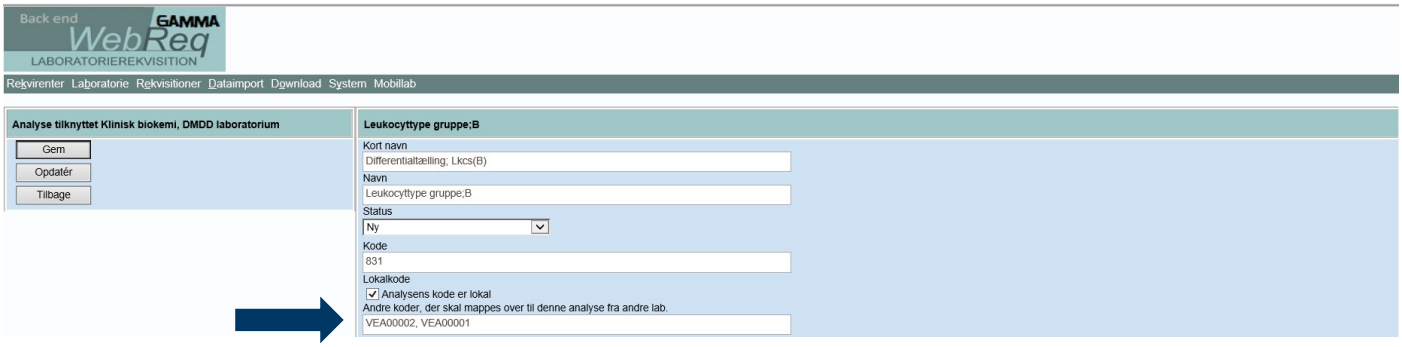

Besked i Admin

I funktionen **System beskeder** vises de sendte beskeder. I oversigten vises typen af besked **BeskedType**, beskedens overskrift **Overskrift**, selve beskeden **Besked**, dato for udløb **Udløber** samt initialer på opretter af beskeden **Sendt Af**.

Rettelse af Hotelrekvisitioner i WebReq med booking

Når der er oprettet en blodprøvebooking på en rekvisition og klinikken herefter retter rekvisitionen og lægger denne på hotel igen, så ligger der stadig en bestilling på rekvisitionen i blodprøvebooking.

Bemærk: at type kan være ændret hvis f.eks. klinikken har tilføjet et EKG til rekvisitionen. Ulempen ved det er, at en rekvisition kan ændres til en **Type,** som ikke tages på det tidspunkt, da tidsbestillingen bibeholdes.

I sporing kan man se at systemet (klinikken) har rettet hotelrekvisitionen.

Ulempen ved det er, at en rekvisition kan ændre type, hvis f.eks. EKG/Glukosebelastning tilføjes.

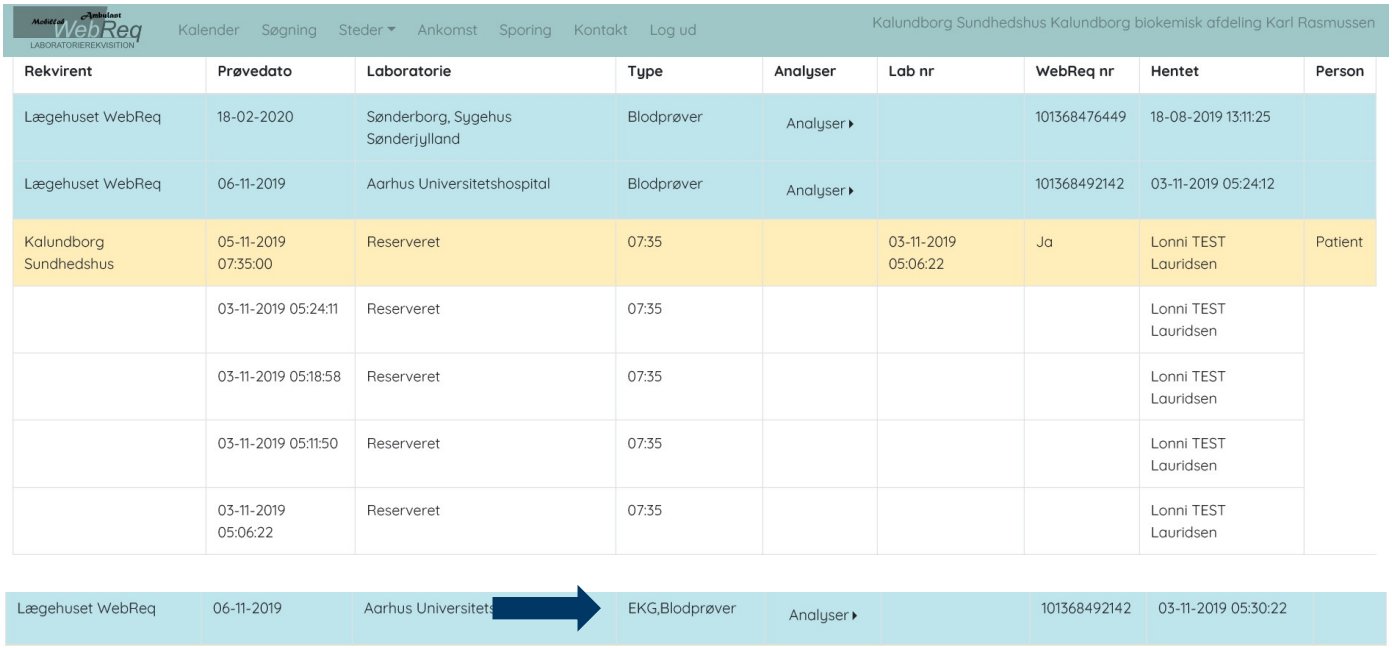

Kodeordet vises ikke på bruger i WebReq

Brugerens kodeordet vises som ***
Koden er dog synlig for brugeren, når vedkommende selv er logget på.

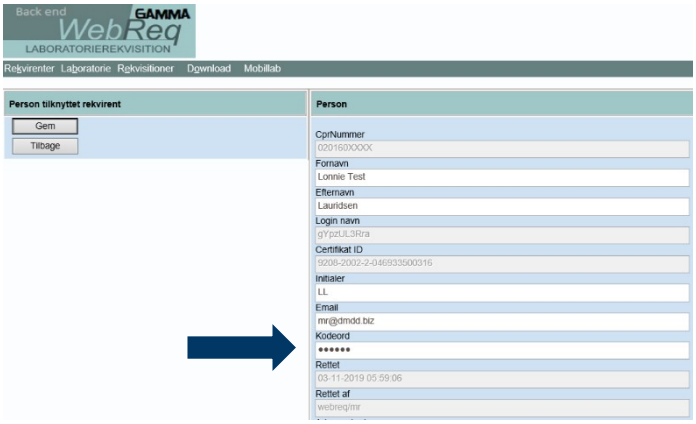

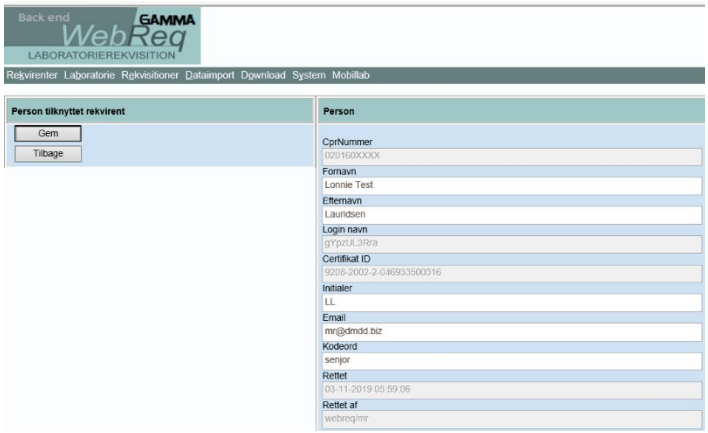

Visning af prisgrupper

I oversigten vises prisgruppe med farvekoden.
Ved at føre musen henover vises koden for kategori samt analysepris.

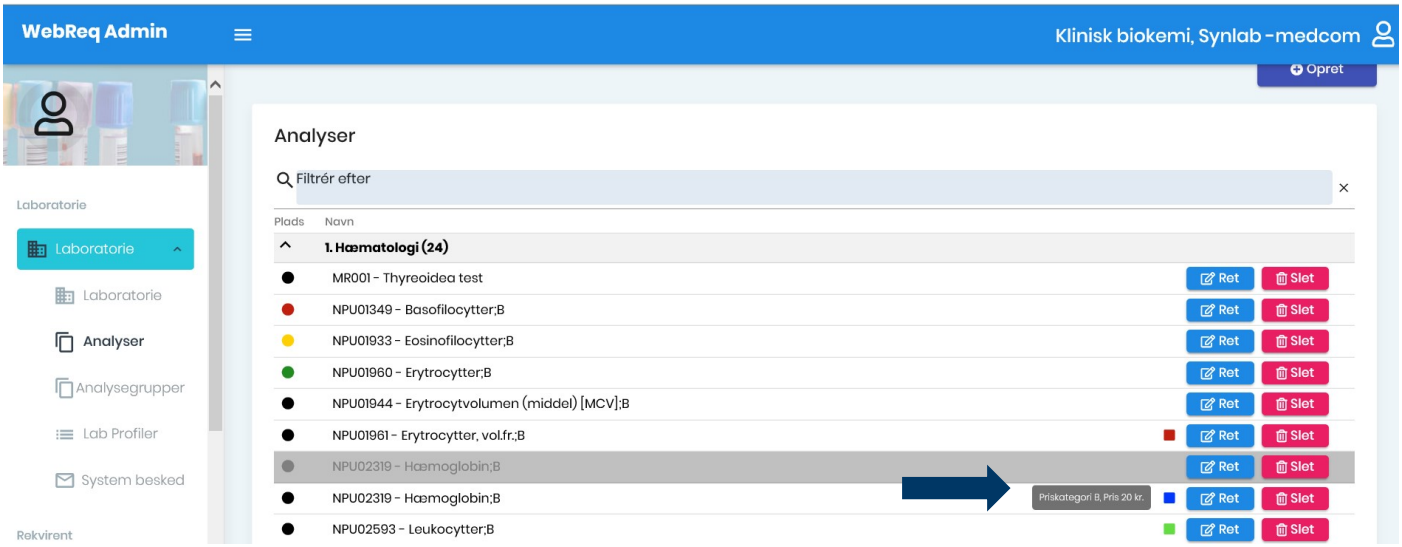

MobilLab: Patient ikke kendt i WebReq

En patient blev først oprettet i databasen, når der blev oprettet en rekvisition. Derfor fremstod patienten som ukendt i WebReq og der fremkom en fejl, når man forsøgte at bestille MobilLab hos de rekvirenter, der benyttede "ny mobillab". Denne fejl er nu rettet.

Stavefejl rettet
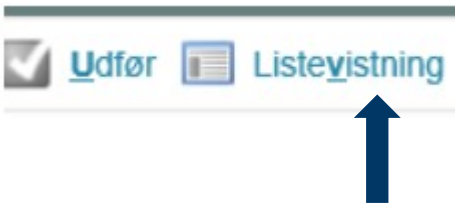
I WebReq er en stavefejl i ordet **Listevisning** rettet.